



# Super head+R TYPE Rボアストロークアップキット 124cc

(限定品)

商品番号：01-06-8028

適応車種およびフレーム番号

12Vモンキー/ゴリラ	: Z50J-2000001~	CRF50F	: AE03-1400001~
	: AB27-1000001~1899999	CRF70F	: DE02-1700001~
モンキーR/RT	: AB22-1000017~	XR50R	: AE03-1000001~
		XR70R	: DE02-1000001~

- ・この度は、弊社製品をお買い上げ頂きましてありがとうございます。使用の際には下記事項を遵守頂きますようお願い致します。
- ・この製品は、スーパーヘッド+R タイプ R/ボアストロークアップ(54x54 124cc)キットです。カムシャフトには、オートデコンプ機能を装備し、エンジン始動を容易に出来る様にしました。ご使用に付きましては、各キット内容をお確かめ、各キットの明記事項を遵守頂きます様お願い致します。万一お気付きの点がございましたら、お買い上げ頂いた販売店にご相談下さい。

イラスト、写真などの記載内容が本パーツと異なる場合がありますので、予めご了承下さい。

## ~キット内容~

01 03 8012

スーパーヘッド+R タイプ Rキット

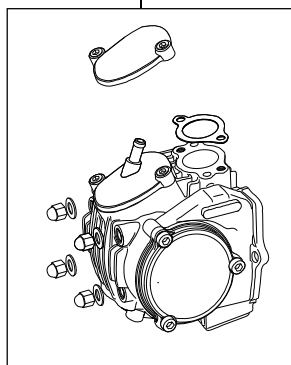

QTY: 1

01 08 0104

カムシャフトS 25D

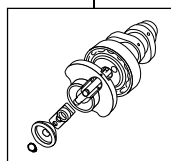

QTY: 1

01 04 8124H

シリンダーキット124cc HAシリンダー

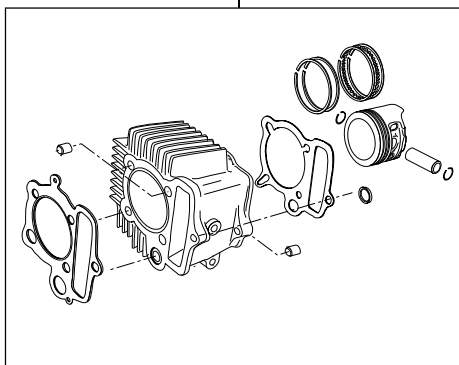

QTY: 1

01 10 8042

ストロークアップクランクキット(54ストローク)

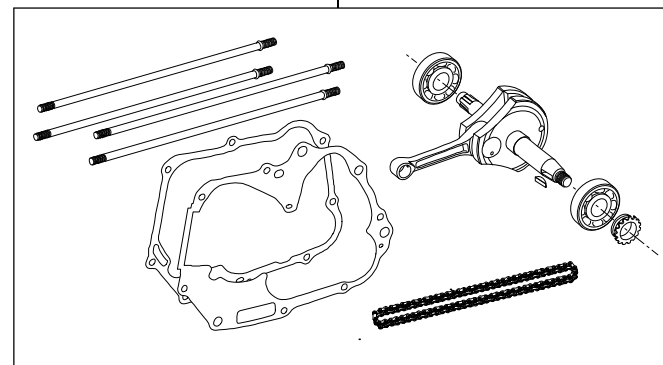

QTY: 1

## ご使用前に必ずお読み下さい

このキットはクローズド競技用として開発した製品ですので、一般公道では使用しないで下さい。(道路運送車両法の保安基準を充たさない車両で公道を走行すると、違反となり運転者が罰せられます。)

取扱説明書に書かれている指示を無視した使用により事故や損害が発生した場合、弊社は賠償の責を一切負いかねます。

この製品は、上記適応車種、フレーム番号の車両専用用品です。他の車両には取り付け出来ませんのでご注意下さい。

このキットはクランクケースのボーリング加工が必要となります。

性能アップ、デザイン変更、コストアップ等で製品および価格は予告無く変更されます。予めご了承下さい。

競技専用部品に付きクレーム等は、いかなる場合もお受け致しかねます。予めご了承下さい。但し、材料及び加工に欠陥があると認められた製品に対しては、この限りではありません。修理又は交換等にかかる一切の費用は対象となりません。

エンジンの出力アップに伴い、01 00 0039: SPLクランクケースの使用を推奨します。

株式会社 SPECIAL PARTS 武川 〒584-0069 大阪府富田林市錦織東三丁目5番16号  
 TEL 0721-25-1357 FAX 0721-24-5059 URL <http://www.takegawa.co.jp>  
 お問い合わせ専用ダイヤル 0721 25 8857